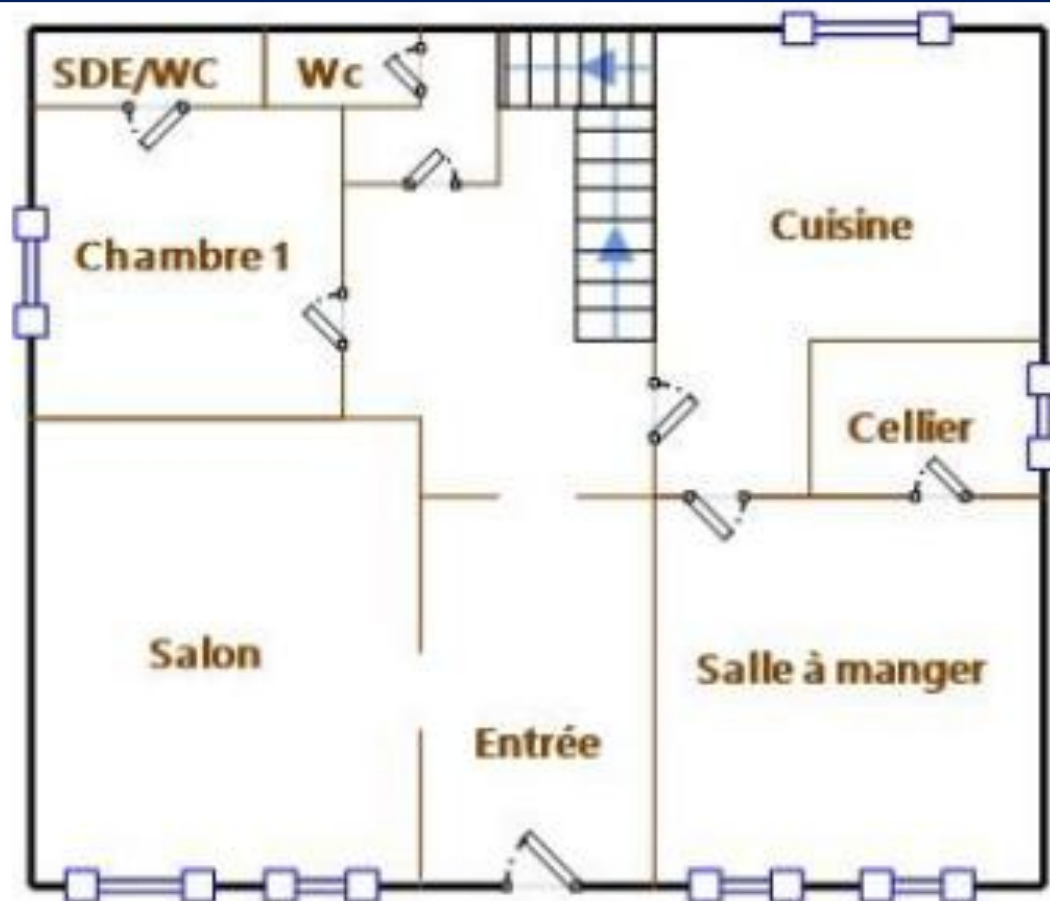
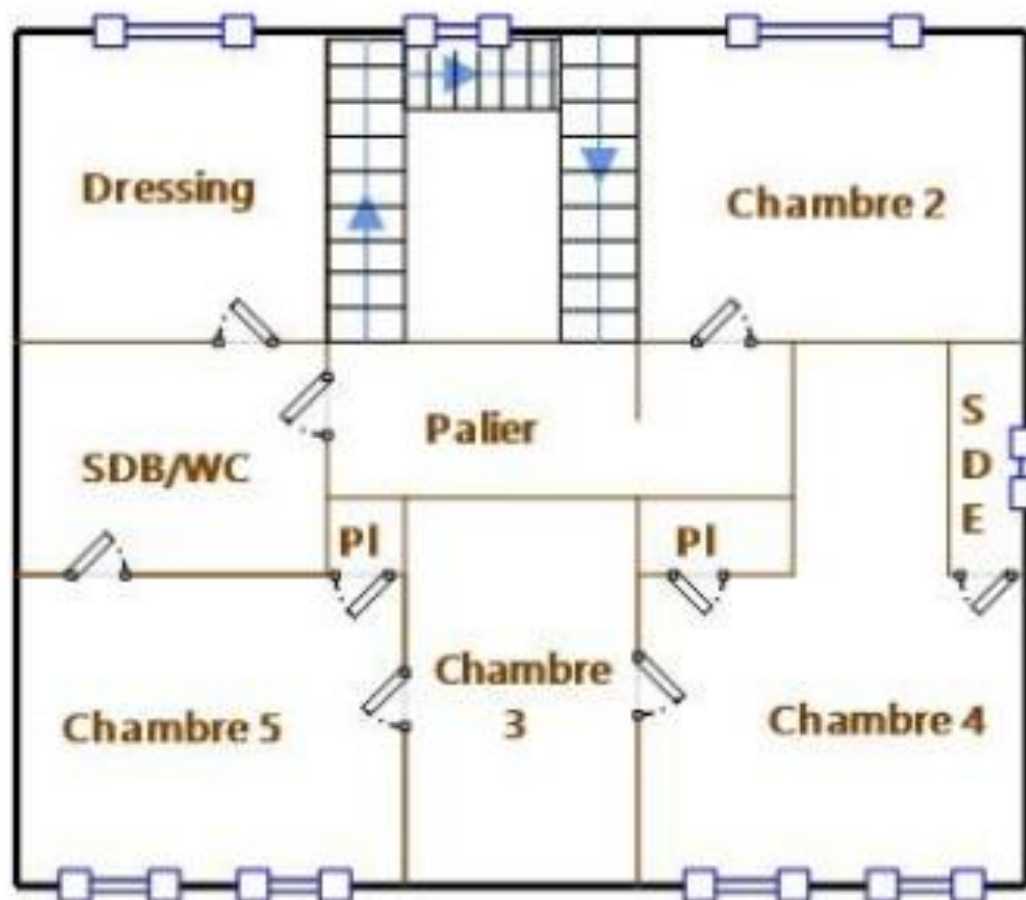
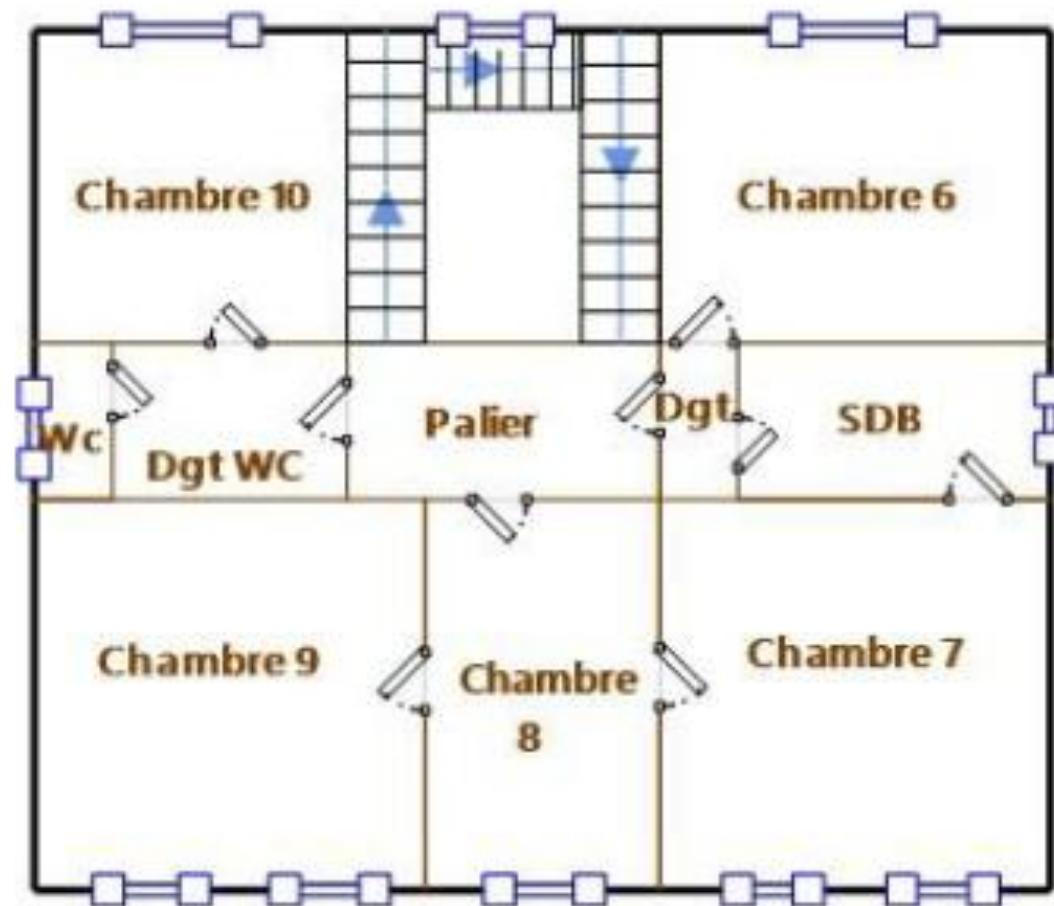

**MAISON DE MAÎTRE – Rez-de-jardin / HISTORIC MANSION – Garden level**

*Ces plans sont fournis à titre d'information et n'engagent pas la responsabilité de l'Agence REYNIER & ASSOCIÉS.
Agence REYNIER & ASSOCIÉS provides these floor maps only for information purposes, with no contractual force.*

**MAISON DE MAÎTRE – 1^{ER} Étage / HISTORIC MANSION – 1ST FLOOR**

*Ces plans sont fournis à titre d'information et n'engagent pas la responsabilité de l'Agence REYNIER & ASSOCIÉS.
Agence REYNIER & ASSOCIÉS provides these floor maps only for information purposes, with no contractual force.*

**MAISON DE MAÎTRE – 2^{ÈME} Étage / HISTORIC MANSION – 2ND FLOOR**

*Ces plans sont fournis à titre d'information et n'engagent pas la responsabilité de l'Agence REYNIER & ASSOCIÉS.
 Agence REYNIER & ASSOCIÉS provides these floor maps only for information purposes, with no contractual force.*

**MAISON DE MAÎTRE – Sous-sol / HISTORIC MANSION – Basement****LE GRENIER / THE ATTIC**

Le grenier, accessible depuis le 2^{ème} étage occupe toute la surface de plancher.

The attic covers the entire 2d floor area.

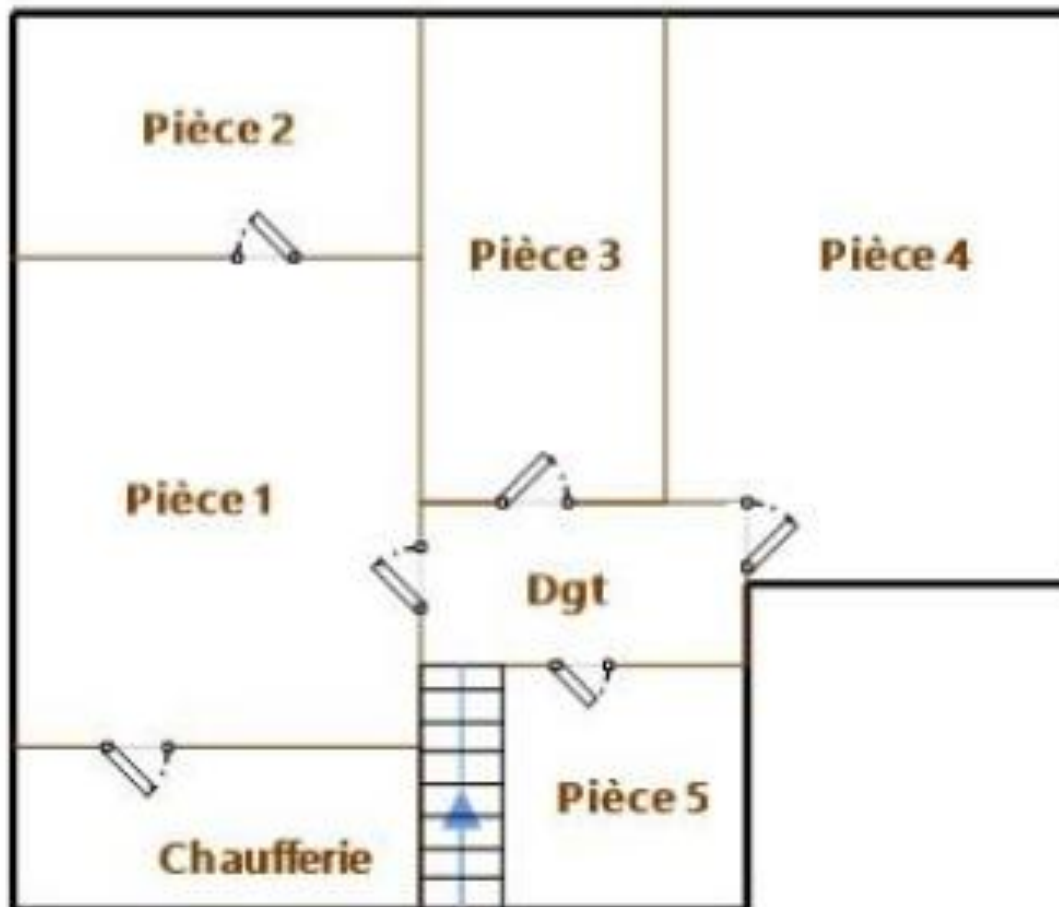

Ces plans sont fournis à titre d'information et n'engagent pas la responsabilité de l'Agence REYNIER & ASSOCIÉS.

Agence REYNIER & ASSOCIÉS provides these floor maps only for information purposes, with no contractual force.