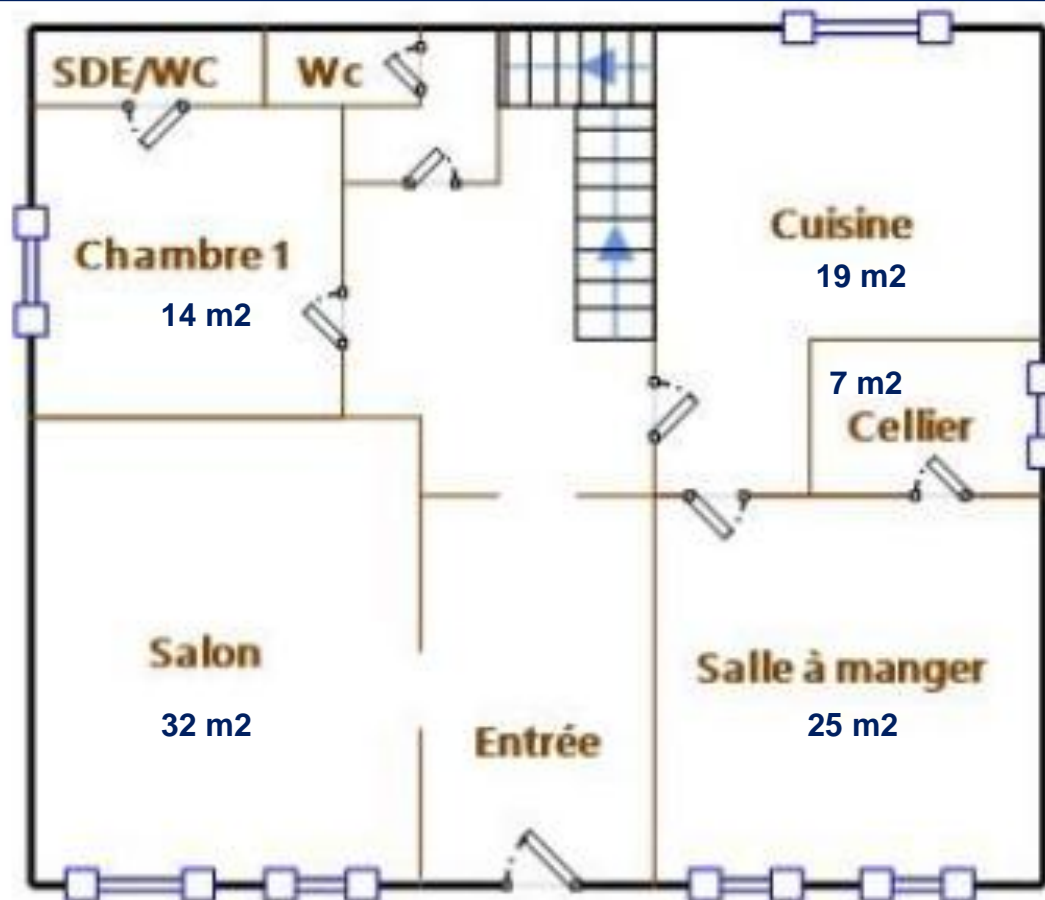
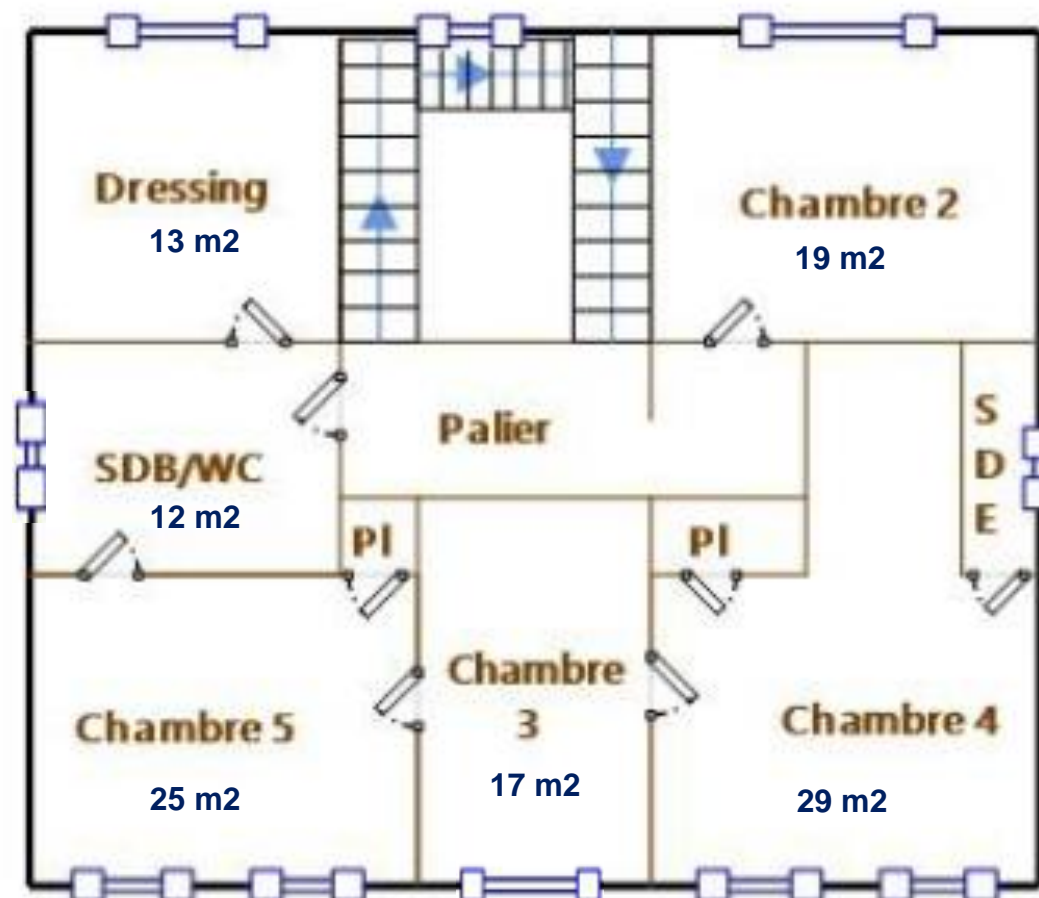

**MAISON DE MAÎTRE – Rez-de-jardin / HISTORIC MANSION – Garden level**

*Ces plans sont fournis à titre d'information et n'engagent pas la responsabilité de l'Agence REYNIER & ASSOCIÉS.  
Agence REYNIER & ASSOCIÉS provides these floor maps only for information purposes, with no contractual force.*

**MAISON DE MAÎTRE – 1<sup>ER</sup> Étage / HISTORIC MANSION – 1<sup>ST</sup> FLOOR**

*Ces plans sont fournis à titre d'information et n'engagent pas la responsabilité de l'Agence REYNIER & ASSOCIÉS.  
 Agence REYNIER & ASSOCIÉS provides these floor maps only for information purposes, with no contractual force.*

**Agence REYNIER & ASSOCIÉS**

25, rue Pasteur

83120 Le Plan de la Tour – France

**INTERNATIONAL REAL ESTATE**

Agent CPI n° 8304202100000017

[www.agencereynier.com](http://www.agencereynier.com)

SIRET 902 282 458 14

SAS Capital : 3.000 €

TVA :FR15902282458

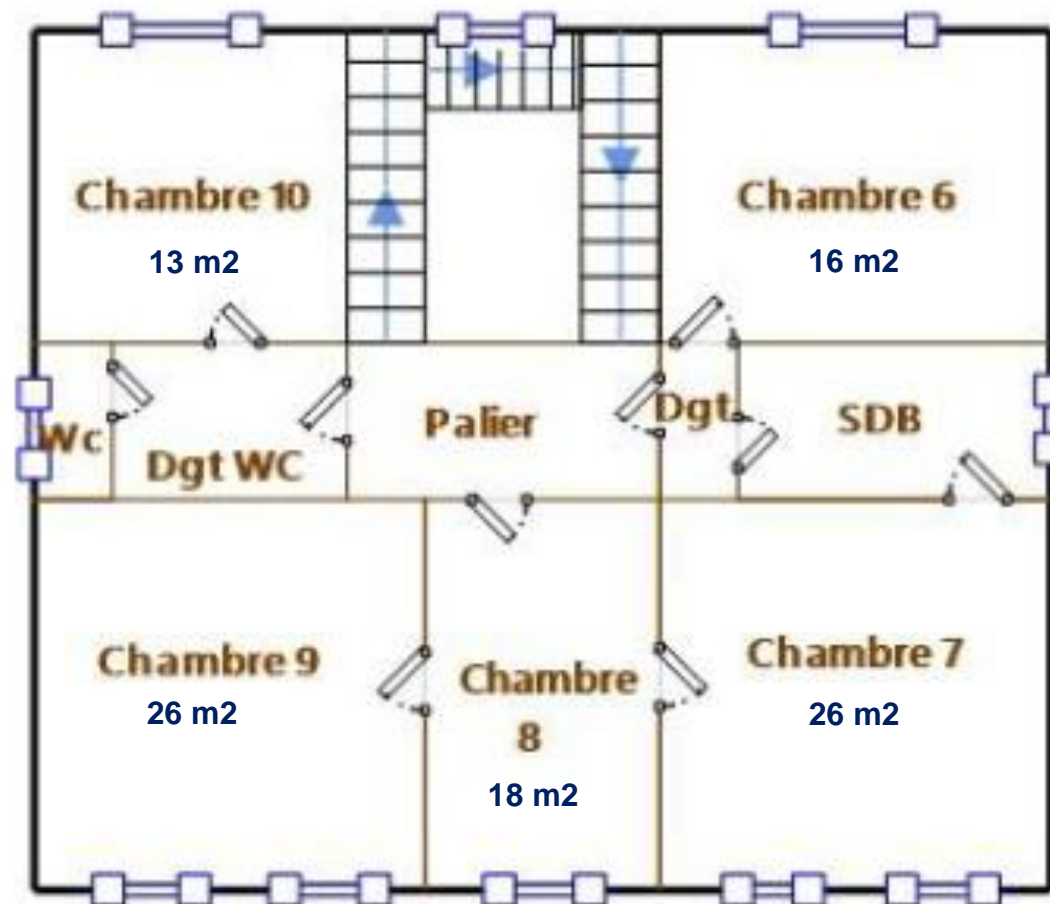
**MAISON DE MAÎTRE – 2<sup>ÈME</sup> Étage / HISTORIC MANSION – 2<sup>ND</sup> FLOOR**

*Ces plans sont fournis à titre d'information et n'engagent pas la responsabilité de l'Agence REYNIER & ASSOCIÉS.  
Agence REYNIER & ASSOCIÉS provides these floor maps only for information purposes, with no contractual force.*



### LE GRENIER / THE ATTIC

Le grenier, accessible depuis le 2<sup>ème</sup> étage occupe toute la surface de plancher (113 m2)

*The attic covers the entire 2d floor area (113 sqm).*

### MAISON DE MAÎTRE – Sous-sol / HISTORIC MANSION – Basement

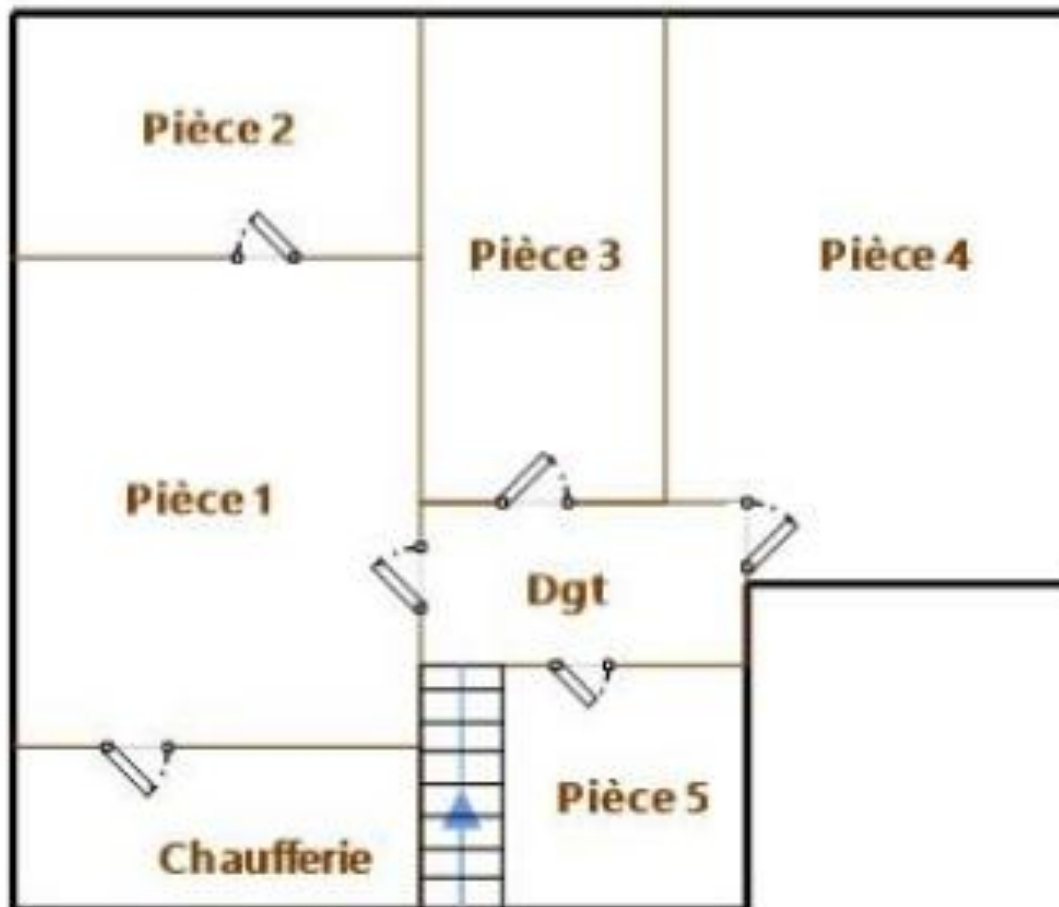

*Ces plans sont fournis à titre d'information et n'engagent pas la responsabilité de l'Agence REYNIER & ASSOCIÉS.  
Agence REYNIER & ASSOCIÉS provides these floor maps only for information purposes, with no contractual force.*



**Appartement indépendant n°1 : 84 m2**

*Independent apartment Nb1 : 84 sqm*

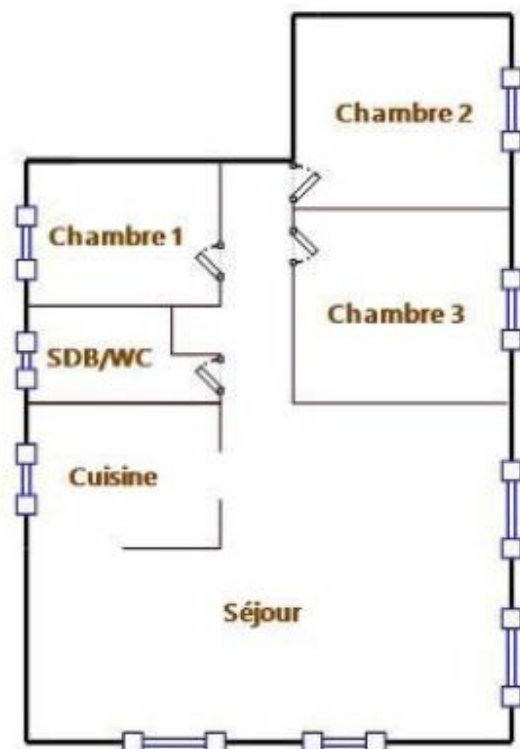

**Appartement indépendant n°2 : 47 m2**

*Independent apartment Nb2 : 47 sqm*

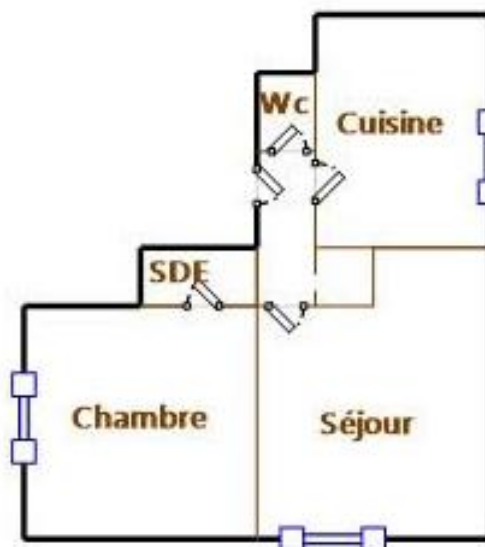

**Ancienne cave à vin / Garage : 142 m2**

*Ancient wine cellar / Garage : 142 sqm*

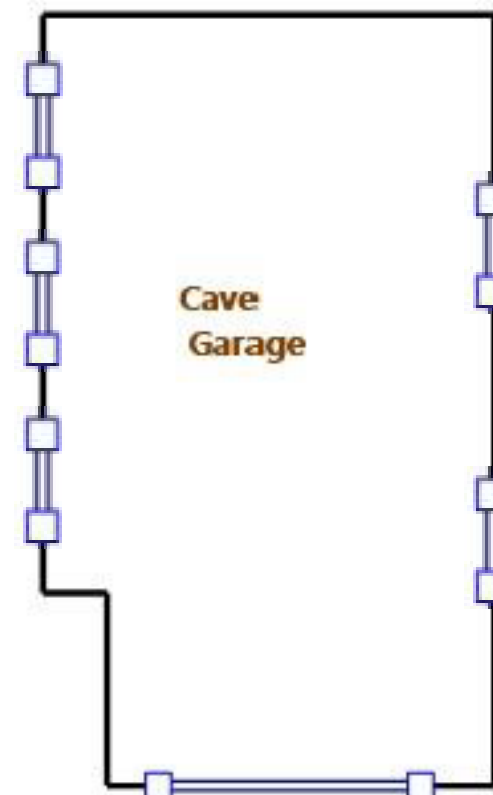

*Ces plans sont fournis à titre d'information et n'engagent pas la responsabilité de l'Agence REYNIER & ASSOCIÉS.*

*Agence REYNIER & ASSOCIÉS provides these floor maps only for information purposes, with no contractual force.*

**Agence REYNIER & ASSOCIÉS**

25, rue Pasteur

83120 Le Plan de la Tour – France

**INTERNATIONAL REAL ESTATE**

Agent CPI n° 83042021000000017

[www.agencereynier.com](http://www.agencereynier.com)

SIRET 902 282 458 14

SAS Capital : 3.000 €

TVA :FR15902282458